

全国艺术科学规划项目 网上申报常见问题及解决办法

目录

.....	4
.....	5
.....	6
.....	6
.....	7
.....	8
“ ”	8
.....	8
.....	10
.....	11
.....	11
.....	12
.....	13
.....	13
.....	13
.....	14
.....	14
.....	18
“ ” “ ”	
“ ” “ ”	
“ ” “ ” “ ”	
.....	20

.....	20
.....	21
.....	21
.....	21
.....	22
.....	22
.....	22
.....	23
.....	24
.....	24
.....	25
.....	25
.....	25

一、 申报流程

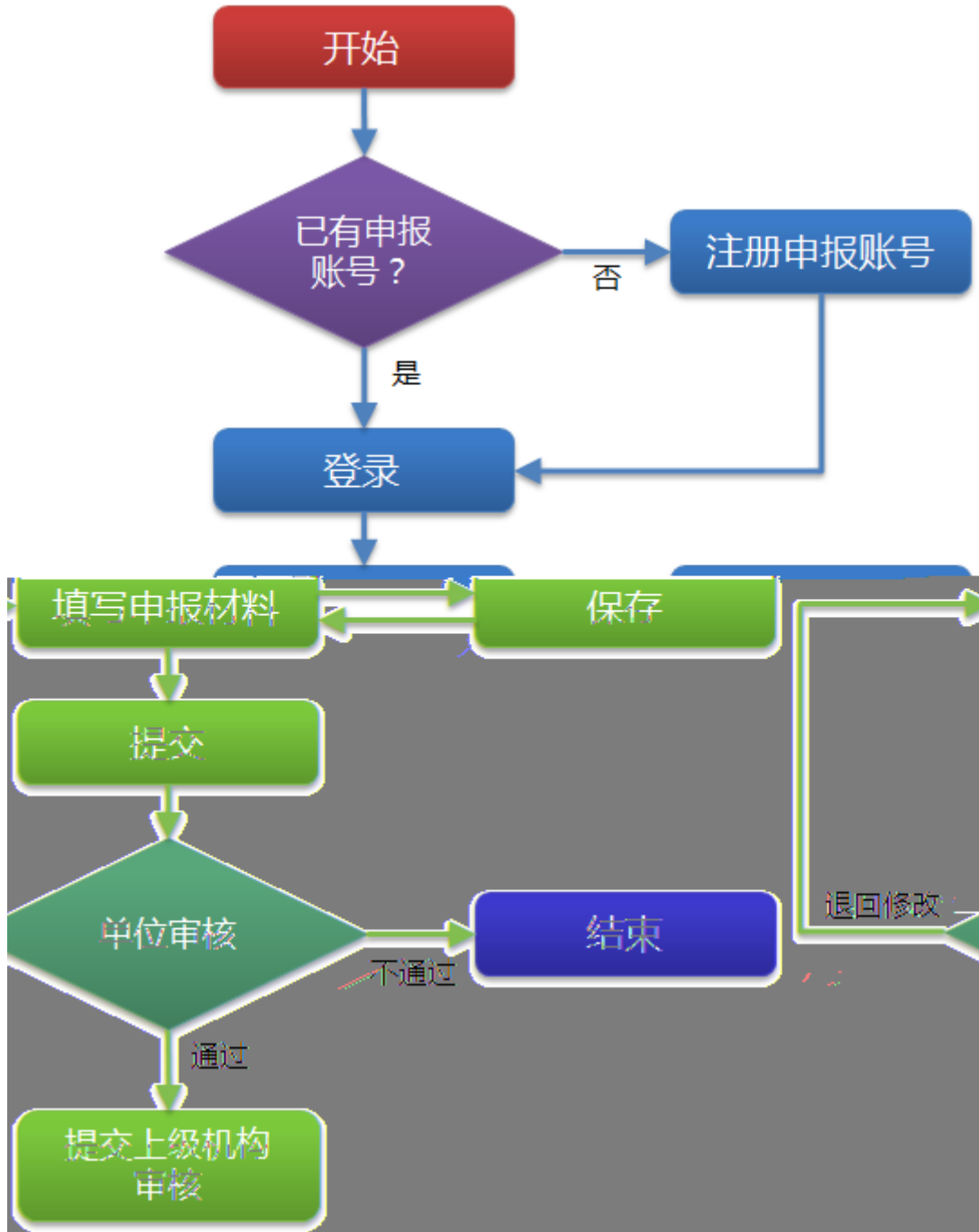

二、 立项流程

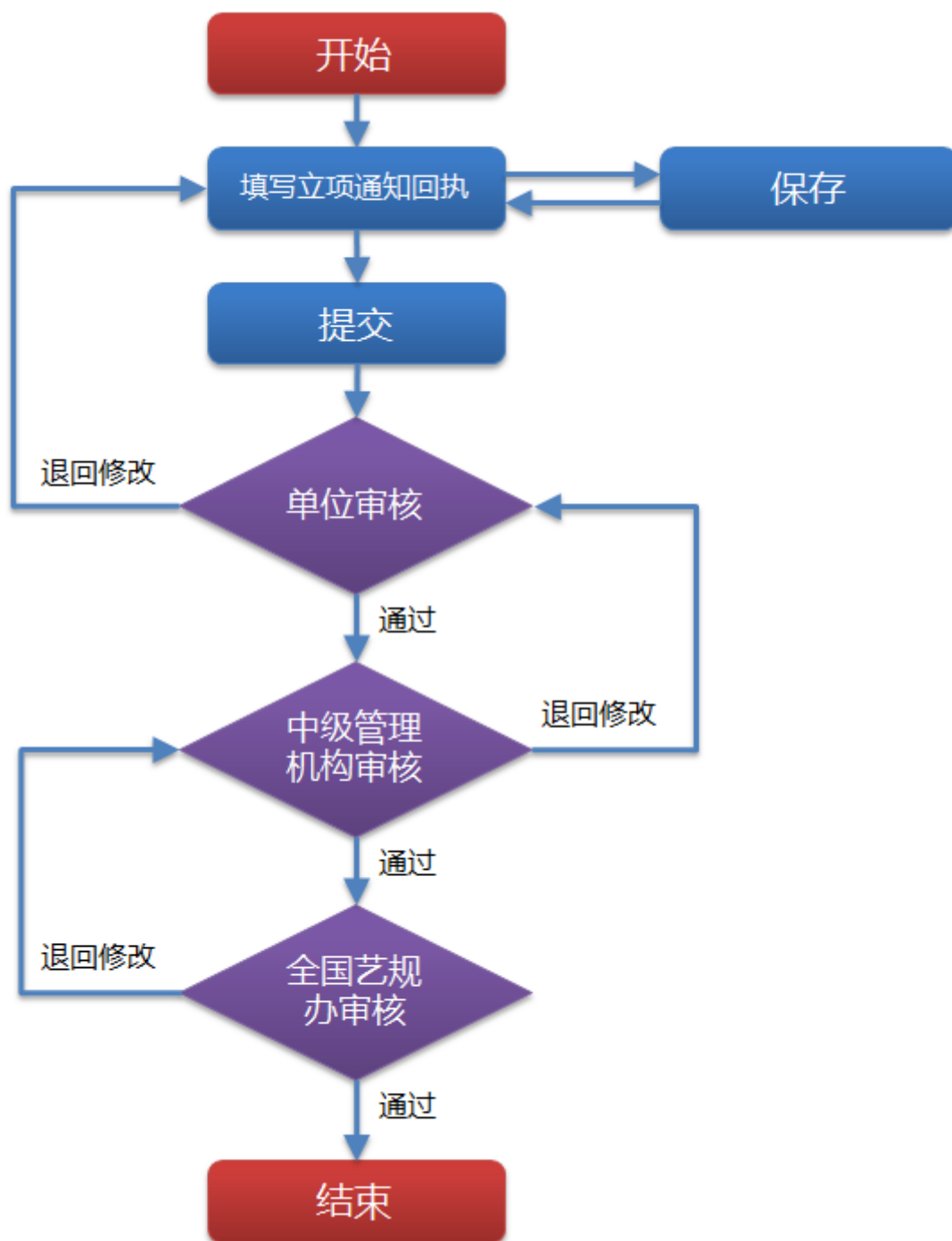

三、 常见问题与处理

1

<

>



The screenshot shows a web interface for user login. At the top left, the text "用户登录" (User Login) is displayed in blue. To its right, a button labeled "注册申报用户" (Register Applicant User) is highlighted with a red rectangular border. Below the title, there are three input fields: "管理账号/申报人身份证号" (Management Account/Applicant ID Number), "密码" (Password), and "验证码" (Verification Code). A checkbox labeled "记住账号" (Remember Account) is next to a link "忘记密码?" (Forgot Password?). Below the input fields, a text prompt says "请按下面图片填写验证码" (Please fill in the verification code according to the image below). The image shows a distorted pattern with the letters "YW&e". At the bottom of the form is a large blue button labeled "登录" (Login).

2

3

<

>

<

>

4

<

>

填写注册信息

已有申报账号,现在 [登录](#)

* 身份证号码:

* 密码:

* 密码确认:

* 姓名:

性别: 男 女

* 出生日期:
填写格式如: "2013-01-01"。

* 手机号:

固定电话:

* Email:
请填写正确的邮箱地址,用于激活账号。

* 所在省(自治区、直辖市):

* 所在单位:

* 验证码:

 [看不清,换一张](#)

[《用户协议》](#)

5

激活账号

您好, ██████, 邮箱验证码已发送至您设置的邮箱 *****@163.com** 中, 请注意查收! 如果您未获取到, 请稍后点击下方按钮重新获取!

119秒后可再次获取

✔ 验证码已发送, 请注意查收!

* 邮箱验证码:

* 验证码:



[看不清,换一张](#)

6

< >

5

010-84019554

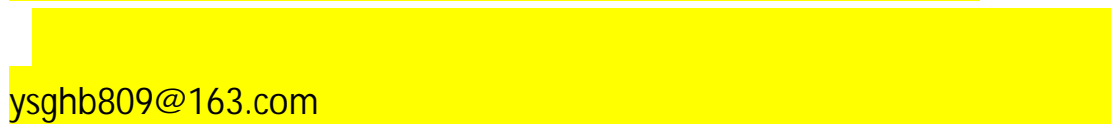

ysghb809@163.com

“ ”

“ ”

“ ”

1

< >

用户登录

[注册申报用户](#)

记住账号 [忘记密码?](#)

请按下面图片填写验证码



[看不清楚? 换一个](#)

找回密码

- 1 输入账号
- 2 安全验证
- 3 重置密码

* 管理账号/申报人身份证号:

* 验证码:



[看不清楚, 换一张](#)

2

< >

3

2

120

< >

找回密码

1 输入账号

2 安全验证

3 重置密码

您好，邮箱验证码已发送至您设置的邮箱 [REDACTED] 中，请注意查收！如果您未获取到，请稍后点击下方按钮重新获取！

91秒后可再次获取

✓ 验证码已发送，请注意查收！

* 邮箱验证码:

* 验证码:



4

<

>

3

找回密码

1 输入账号

2 安全验证

3 重置密码

* 新密码:

* 确认新密码:

确认修改

5

<

>

5

1

<

>

修改信息 ✕

移动电话: *

固定电话:

Email: *

所在单位: ▾

2

< >

<

>

1

< >

2

<

>

修改密码 ✕

原始密码:

新密码:

确认新密码:

1

< >

1

<

>



2

<

>

<

>

申请者的承诺

我承诺对本人填写的各项内容的真实性负责，保证没有知识产权争议。如获准立项，我承诺以本表为有约束力的协议，遵守全国艺术科学规划领导小组办公室的相关规定，按计划认真开展研究工作，取得预期研究成果。全国艺术科学规划领导小组办公室有权使用本表所有数据和资料。

3

5

4

<

>

<

>

预览申报评审书 定时保存 保存 提交

项目基本信息 | 课题论证 | 完成项目研究的条件和保证 | 前期研究成果 | 经费预算 | 推荐人意见 | 课题论证报告

研究类型	请选择	* 项目名称	最多不超过40个字	
身份证号码	██████████	* 主题词	至少录入一个，最多不超过3个，主题词之间空一格。	
* 出生日期	██████████	* 项目类别	请选择	
* 研究专长		* 学科分类	请选择	
担任导师	请选择	* 负责人姓名	██████████	
* 单位性质	请选择	* 性别	女	* 民族
██████████		行政职务	请选择	* 专业职务
电话：注明所在地电话的区号		填写具体职务名称		填写具体职务名称
		* 最后学历	请选择	* 最后学位
		* 所在省（自治区、直辖市）	██████████	* 所属系统
		* 工作单位	██████████	请选择
		* 通讯地址（省市（县）街（路）号）	通讯地址必须包括街（路）名和门牌号，不能以单位名称代替通讯地址	
		* 联系电话	██████████	固定
		* 邮政编码		

IE

WINDOWS

IE

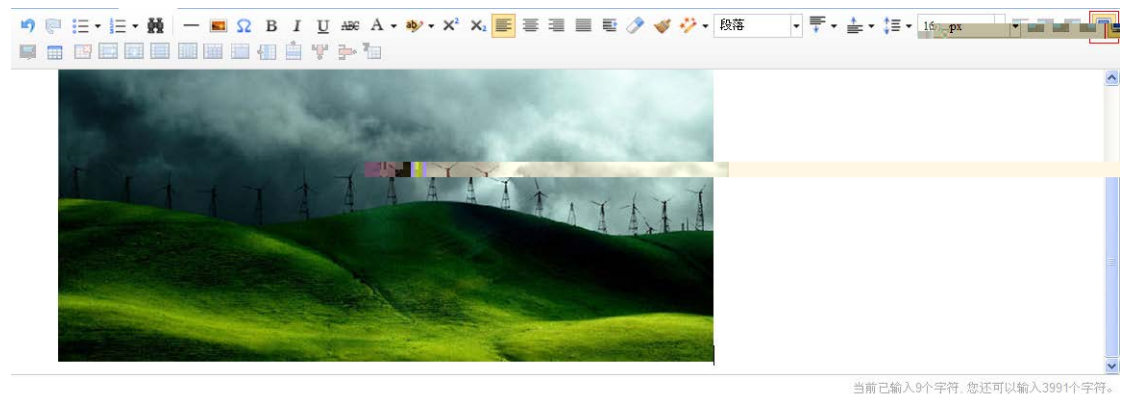

flash

“ ”

“ ”

< >



1

“ ” “ ”

” “ ”

2

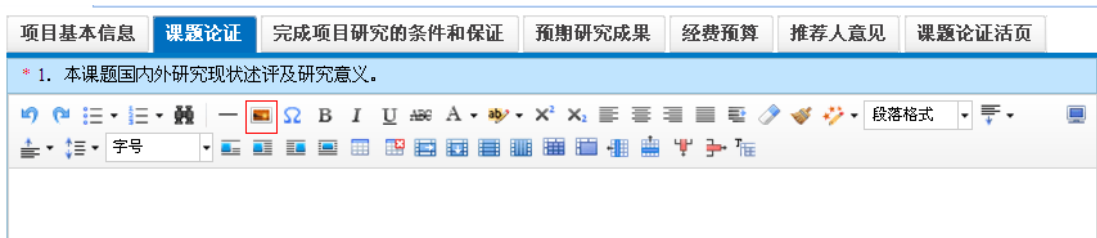

3



4

< >

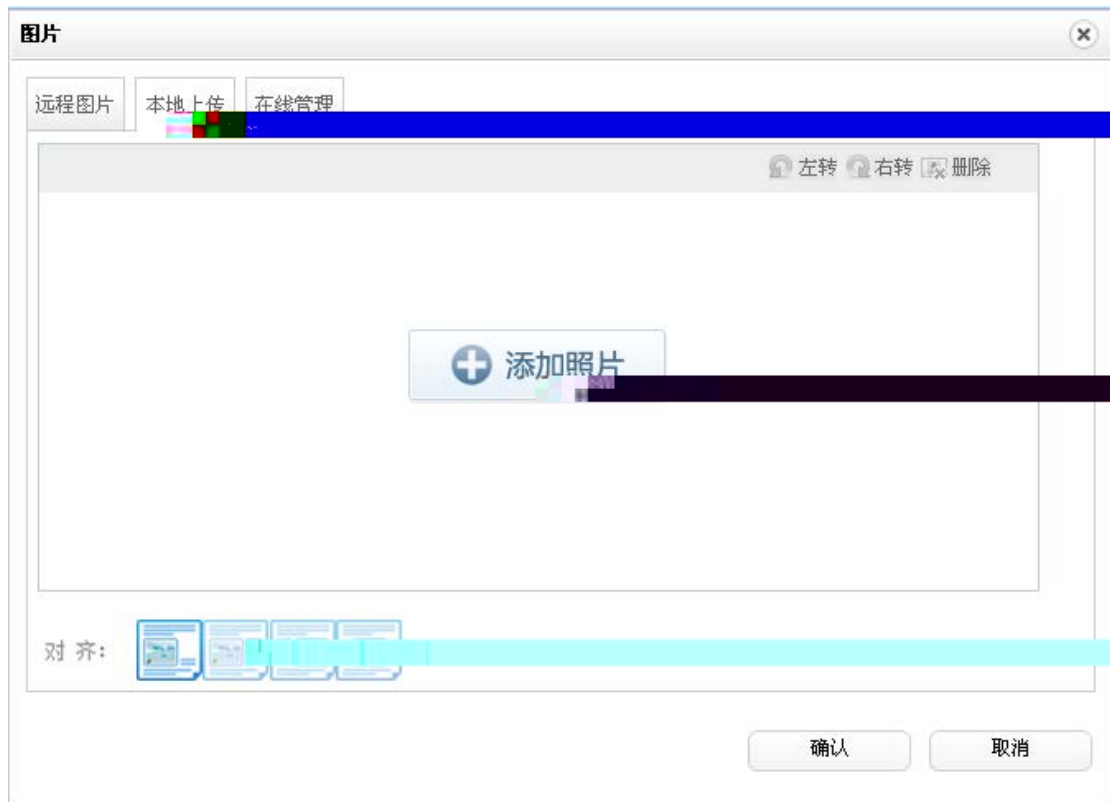

5



6

7

< >

8

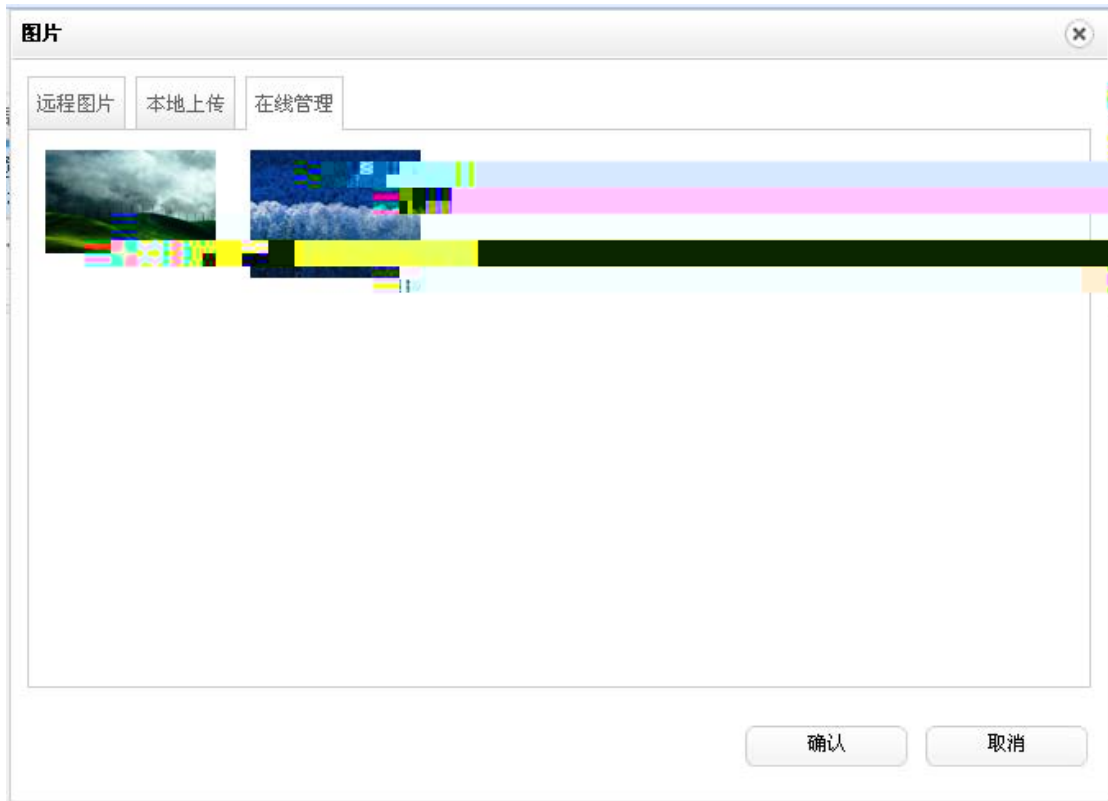

9

>

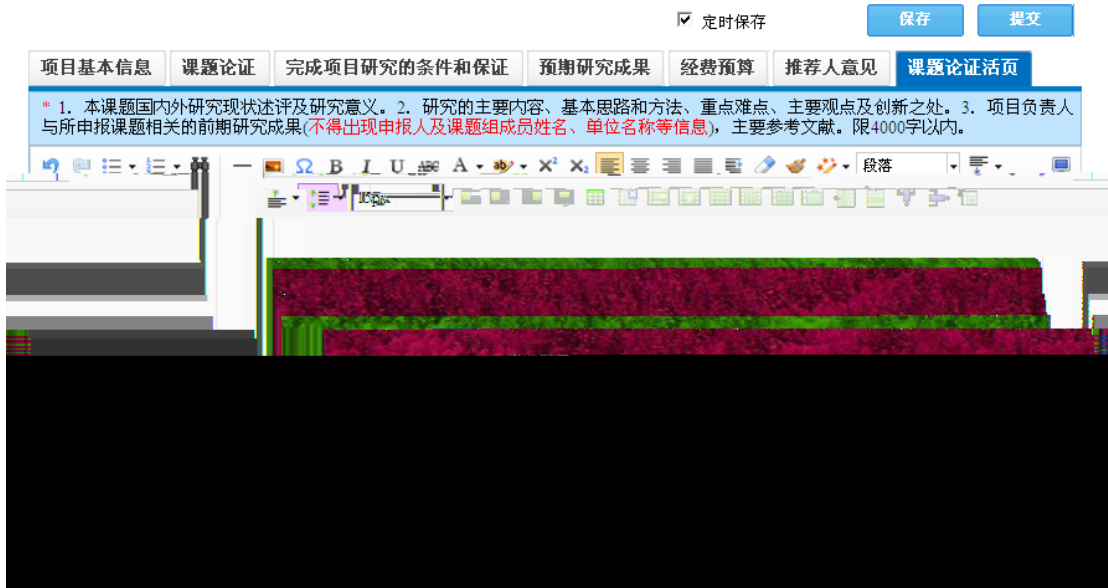

10

属性: 默认 左对齐 右对齐 居中 修改

< >

11

< >

注意：

(1)

A4

595

595

595

(2)

10

1

“

” “

”

“

”

2



3

word



4

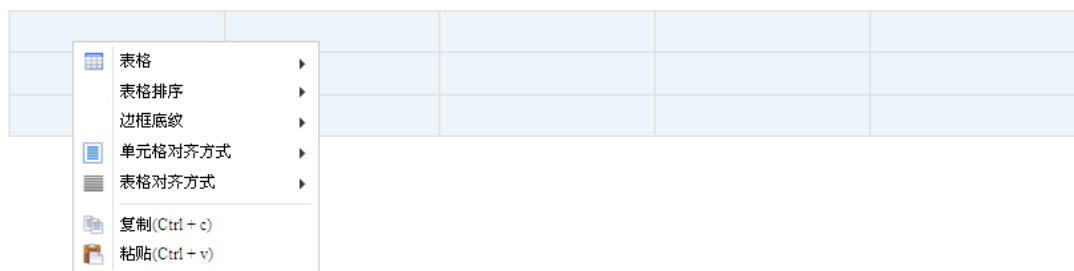

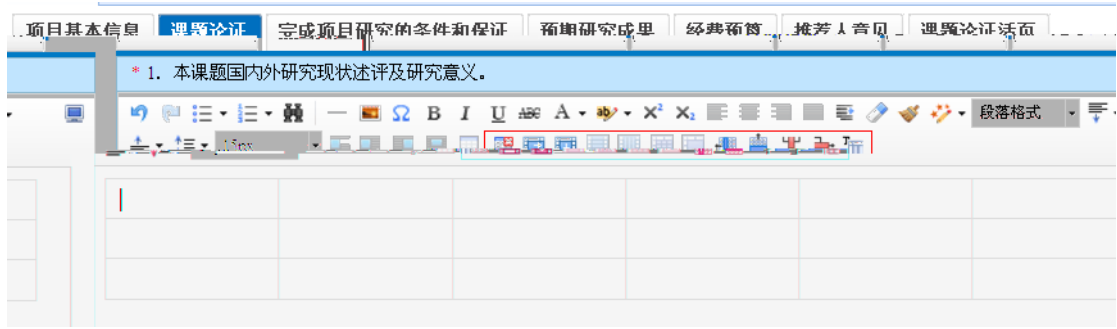

“ “ “ ”

“ “ ”

”

< >

< >

PDF

PDF

PDF ;

<

PDF

L5

[预览申报评审书](#)
 定时保存
 [保存](#)
[提交](#)

[项目基本信息](#)
[课题论证](#)
[完成项目研究的条件和保证](#)
[预期研究成果](#)
[经费预算](#)
[推荐人意见](#)
[课题论证活页](#)

* 项目名称	<input type="text"/>		
	最多不超过40个字		
* 主题词	<input type="text"/>		
	至少录入一个，最多不超过3个，主题词之间空一格。		
* 项目类别	请选择 <input type="text"/>		
* 学科分类	请选择 <input type="text"/>	* 研究类型	请选择 <input type="text"/>

PDF

PDF

word

word

.txt

< >

PDF

1

< > < >

2

< >

< >

我负责的项目				
+ 新建申报项目				
项目编号	项目名称	学科分类	批准号	操作
201300000000	服务社会类	社会科学类		编辑 删除

1

< >

< > < >

2

< >

< >

< >

< >

我负责的项目				
项目编号	项目名称	学科分类	批准号	操作
1 2014BC00051	器用与生活——以宋辽金时代为例	C. 电影、广播电视及新媒体艺术研究		编辑 删除 申报退回意见

1

<

>

2

PDF

PDF

PDF ;

< >

PDF ; < >

< >

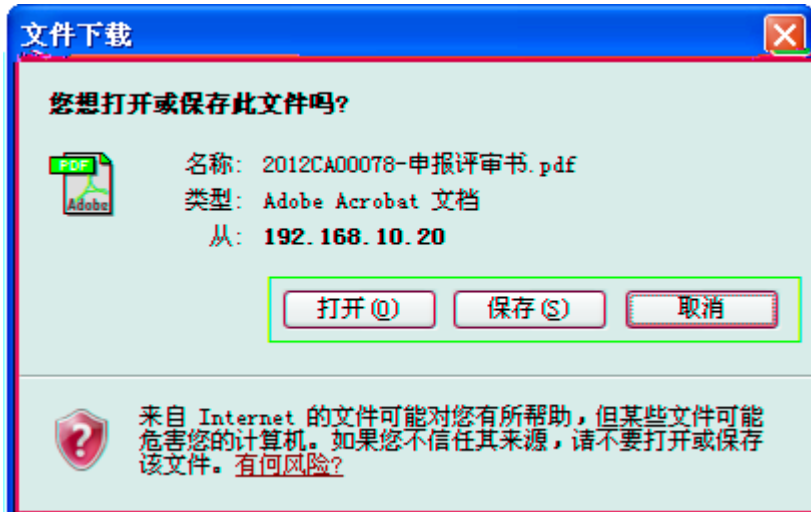

1

<

>

<

> <

> < >

我负责的项目				
+ 新建申报项目				
项目编号	项目名称	学科分类	批准号	操作
1 2013CB00652	器用与生活——以宋辽金时代为例	B. 戏剧(含曲艺、木偶、皮影、杂技、魔术)研		填写回执 申报评审书 立项通知书 网页

1

<

>

我负责的项目				
+ 新建申报项目				
项目编号	项目名称	学科分类	批准号	操作
1	2013CB00652 器用与生活——以宋代金时代为例	B 戏剧（含曲艺、木偶、皮影、杂技、魔术）研		填写回执 申报评审书 立项通知书 活页

2

<

>

PDF

PDF

PDF

;

<

>

PDF

;

<

>

<

>

1

<

>

我负责的项目				
+ 新建申报项目				
项目编号	项目名称	学科分类	批准号	操作
1	2013CB00652 器用与生活——以宋代金时代为例	B 戏剧（含曲艺、木偶、皮影、杂技、魔术）研		填写回执 申报评审书 立项通知书 活页

2

<

>

项目负责人承诺

我接受国家社科基金的资助，遵守《国家社科基金项目经费管理办法》和《全国艺术科学规划课题管理办法》的规定，认真开展项目研究工作，严格按照预算科目开支项目经费，及时报告项目重大变动情况。

同意

不同意

3

4

<

>

<

>

预算编制说明:

1. 预算应严格按照《国家社会科学基金项目经费管理办法》(请在全国哲学社会科学规划办公室网站查询, 网址: www.npopss-cn.gov.cn) 的有关规定编制。
2. 编制预算时, 不考虑不可预见因素和前期投入及配套经费。

* 资助总额((万元))		20
序号	科目	内容及金额
1	资料费 (说明每项内容及金额)	
合计(万元)		1
占总资助额的比例(%)		5
	数据采集费 (说明问卷费、数据跟踪采集、案	

1

< > < > < >

2

< >

我负责的项目

+ 新建申报项目

项目编号	项目名称	学科分类	批准号	操作
1	2013CB00652 器用与生活——以宋代金时代为例	B 戏剧 (含曲艺、木偶、皮影、杂技、魔术) 研究		编辑回执 申报评审书 立项通知书 活页

1

< > < >

PDF

PDF

PDF

; < >

PDF

; < >

< >

我负责的项目				
+ 新建申报项目				
项目编号	项目名称	学科分类	批准号	操作
1	2013CB00652	器用与生活——以宋辽金时代为例	B 戏剧(含曲艺、木偶、皮影、杂技、魔术)研究	申报评审书 立项通知书 活页 立项回执

<

> < > < > < > <

< >

> < >

我负责的项目				
+ 新建申报项目				
项目编号	项目名称	学科分类	批准号	操作
1	2013CB00652	器用与生活——以宋辽金时代为例	B 戏剧(含曲艺、木偶、皮影、杂技、魔术)研究	编辑回执 申报评审书 立项通知书 活页 退回意见

< >

ysghb809@163.com